

Landschaftsplanung

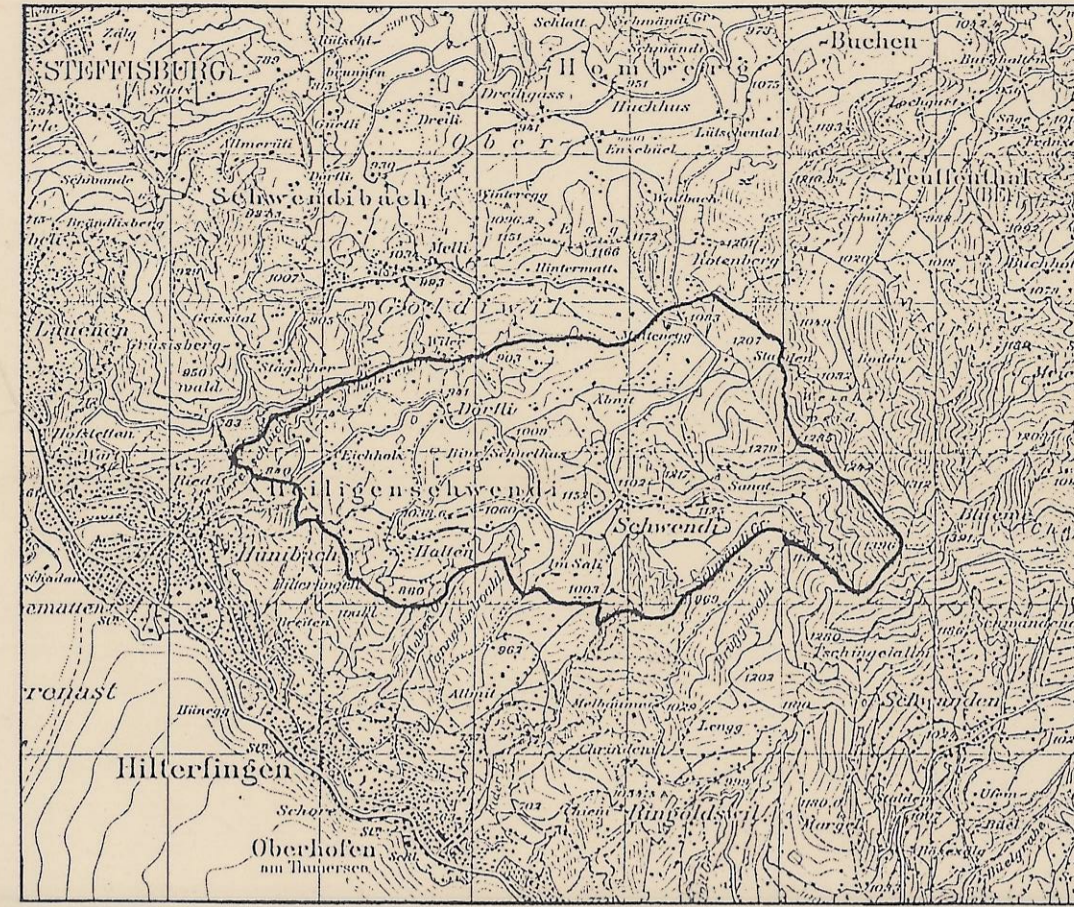

Inventarplan

Plangrösse: 60 / 120      Massstab: 1 : 5'000  
Datum: Juli 1991      BearbeiterInnen: ft / br

naturaqua, Elisabethenstrasse 51, 3014 Bern      Tel. 031 331 38 41

Legende

- Objektbeschreibung (Inventarcode)
- |         |      |            |                                       |
|---------|------|------------|---------------------------------------|
| ○ ○ ○ ○ | ohne | ○ ○ ○ ○ O1 | mit                                   |
| □ □ □ □ |      | □ □ □ □    | Obstgärten                            |
| ○ ○ ○ ○ |      |            | einzelne Obstbäume                    |
| ● E1    |      |            | Einzelbäume / Laubbäume               |
| ● BA    |      |            | Einzelbäume (ohne Objektbeschreibung) |
| ● BI    |      |            | Bergahorn                             |
| ● BB    |      |            | Birke                                 |
| ● ES    |      |            | Blutbuche                             |
| ● EB    |      |            | Esche                                 |
| ● F     |      |            | Eberesche                             |
| ● L     |      |            | Fichte                                |
| ● N     |      |            | Linde                                 |
| ● R     |      |            | Nussbaum                              |
| ● W     |      |            | Roskastanie                           |
| ● W     |      |            | Weissdorn                             |
| ▬ G1    |      |            | Hecken, Feld-, Ufergehölze            |
| ▬ G1    |      |            | spezielle Waldränder                  |
| ▬ B1    |      |            | Bäche                                 |
| ▬ F1    |      |            | Feuchtstandorte                       |
| ▬ T1    |      |            | Trockenstandorte                      |
| ▬ S1    |      |            | Sonderstandorte                       |
| ▬ W1    |      |            | Triftweiden                           |
| ▬       |      |            | Gemeindegrenze                        |
| ▬       |      |            | Wald                                  |

Genehmigungsvermerke

Vorprüfung      vom: .....

Beschlossen durch den Gemeinderat      am: 27. Juni 1995

Namens der Einwohnergemeinde  
Präsident: *[Signature]*

Sekretär: *[Signature]*

Die Richtigkeit dieser Angaben bescheinigt:

3826 Heiligenschwendi      5. Juli 1995

Der Gemeindegeschreiber: *[Signature]*

Genehmigt durch das Amt für  
Gemeinden und Raumordnung:

*[Signature]*      11. Jan. 1996



abgeleitet:  
Gemeindeverwaltung  
Heiligenschwendi